Einordnung EDVQ® Arbeits- & Sicherheitskonzept

Gemeinsame Ziele: Cyber-Sicherheit etablieren, leben, weiterentwickeln. RESILIENZ erhöhen. 24/7 ströungsfrei arbeiten - mit uns mittelfristig möglich.

EDVQ Unterstützung in EDV | IT

Leichter Einstieg: Hilfestellung und Videos

Cyber-RESILIENZ (Widerstandsfähigkeit)

Cyber-Verwundbarkeit

Basis-, Kern-, Standard-Absicherung

Einstieg komplex

MUSS für >

Platinum Standard
ab 200 €/h

Bundesgesetz zur Umsetzung der EU-NIS-2-Richtlinie vom 05.12.2025

Betroffen: KRITIS, bwE, wE & ab 50 Mitarbeiter oder 10 Mio. EUR Umsatz > nis#2know-Roadmap
NIS-2-Geschäftsleitungsschulung

Umsetzung ab 17.000 € bis 50.000 € und mehr
Beratertag 1.600 €, inkl. Reisekosten

EU-Richtlinie
NIS-2
seit 27.12.2022
(29.06.2017)

international
ISO/ICE
27001:2022
70-80% der
NIS2-
Anforderung

SOLL

Gold Standard
ab 150 €/h

Sicherheitsmanagement (ISMS)
Standards national, international, Zertifizierung möglich

BSI-Standard „IT-Grundschutz“
200-1 Anforderungen ISMS
200-2 Methodik - Absicherung „Kern-, Basis oder Standard“
200-3 Risikoanalyse
200-4 Kapitel 9 BCM-Risikoanalyse

national
CISIS12

national
IT-Grundschutz
„Goldstandard“

BSI IT-
Grundschutz-
Kompendium
als Fundament

EDVQ® besters IT-Gesamtkonzept!

Silber Standard „Hilfe zur Selbsthilfe“
ab 110 €/h

Basis-
Absicherung
mit ISA+ / WiBa
und KVP

ISA+ / WiBa (Best Practice mit Quick Wins) skalierbar, flexibel & Industrie 4.0 kompatibel
Ziel: Basis-Absicherung um die Hürde zur Umsetzung von anerkannten Standards der Informationssicherheit, insbesondere des IT-Grunschutzes, zu verringern.
Viele kleine Schritte und ein langfristiger, kontinuierlicher Verbesserungsprozess (KVP) ohne hohe Investitionskosten zu Beginn sind oft erfolgversprechender.
Basis-Audit „1x IT-Sicherheit & 1x Datenschutz“ anschließend ist die Bestellung zum externen IT-Sicherheitsbeauftragten (ISB, ITSiBe) und/oder Datenschutzbeauftragter (DSB) möglich.

IST

Digitale Steinzeit
ab 75 €/h

externer IT-Admin meist schlecht erreichbar!

Der EDV, IT feht es an Verantwortung, Budget, Rahmen (Scope), Struktur, Konzept, Firewall und zweckmäßiger IT-Dokumentation - kostet Zeit, Geld, Nerven und bietet wenig bis keinen Mehrwert.

Partner für IT-Notfälle (Cyberversicherung vorhanden?):
ab 300 €/h Hotline: 0180 622 124 6 (24/7)

100% IT-Sicherheit wird es nie geben!

Beispiel - IST
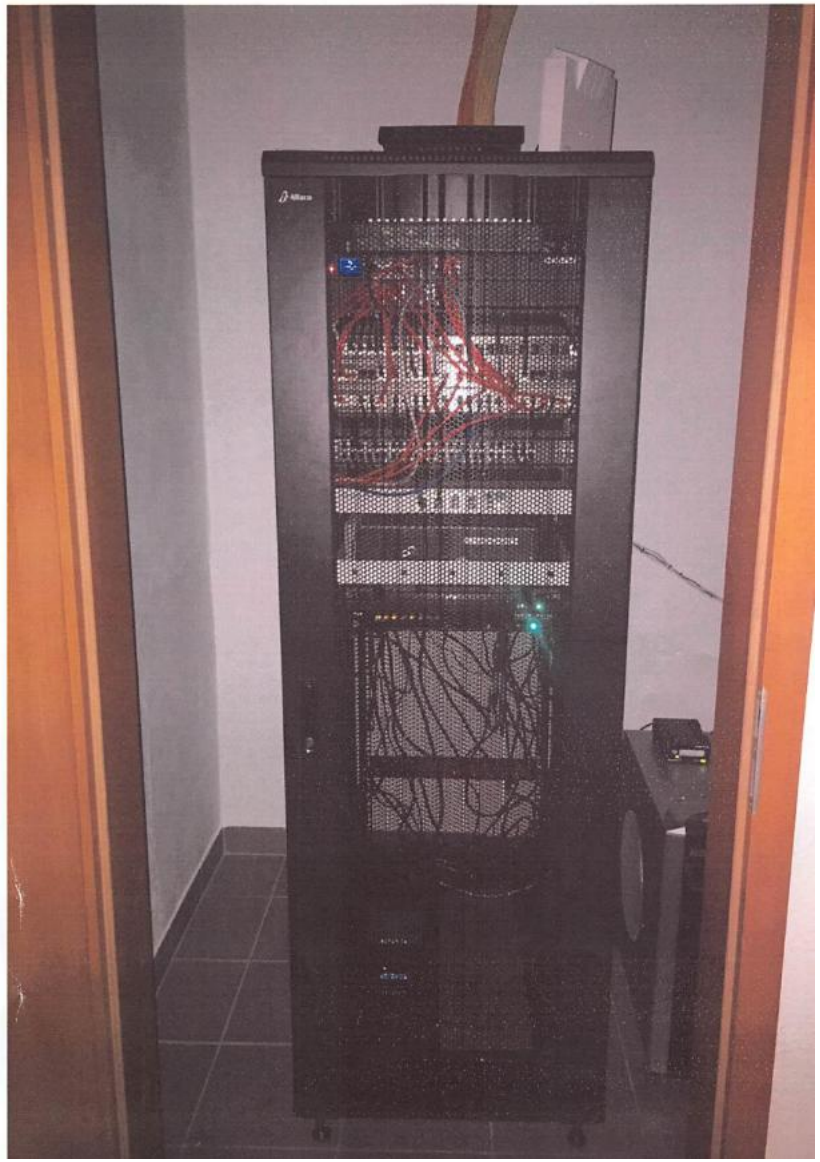
Beispiel - EDVQ